

PROSPETTO S-O (FIANCO SINISTRO)

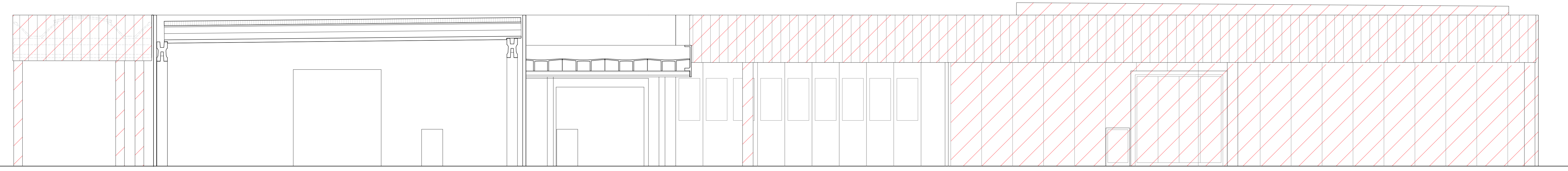

PROSPETTO S-E (SEZIONE 3-3)

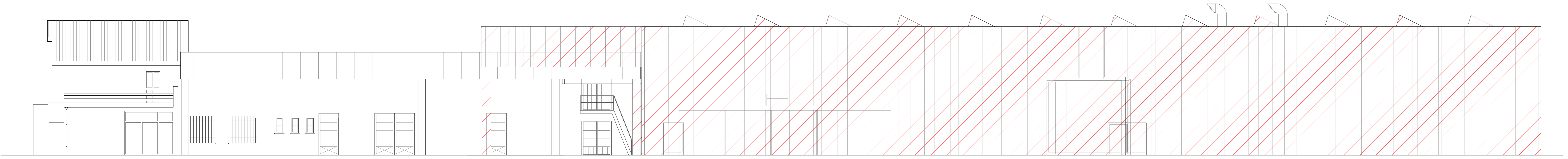

PROSPETTO N-E (FIANCO DESTRO)

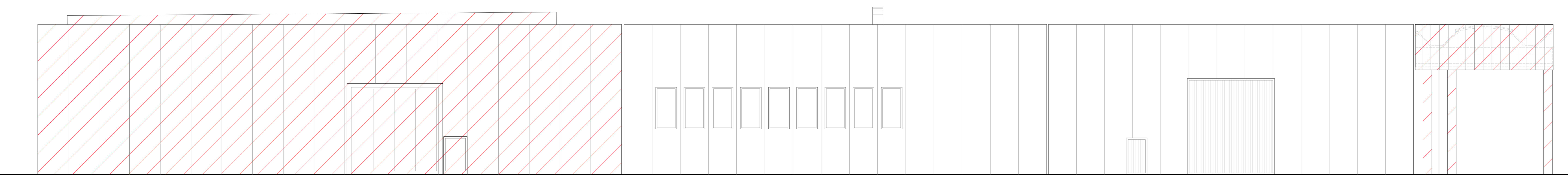

PROSPETTO N-O (RETRO)

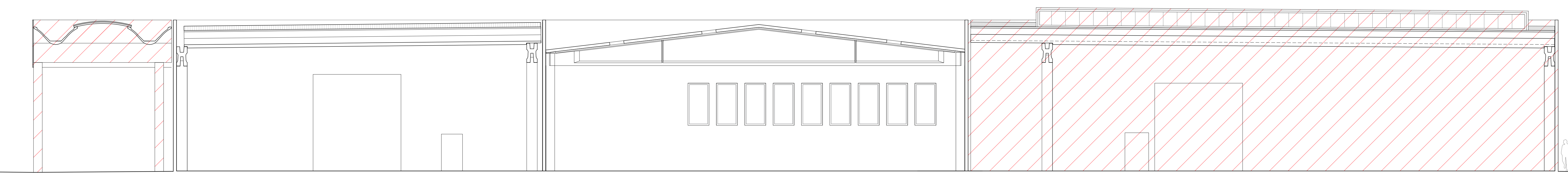

SEZIONE 1-1

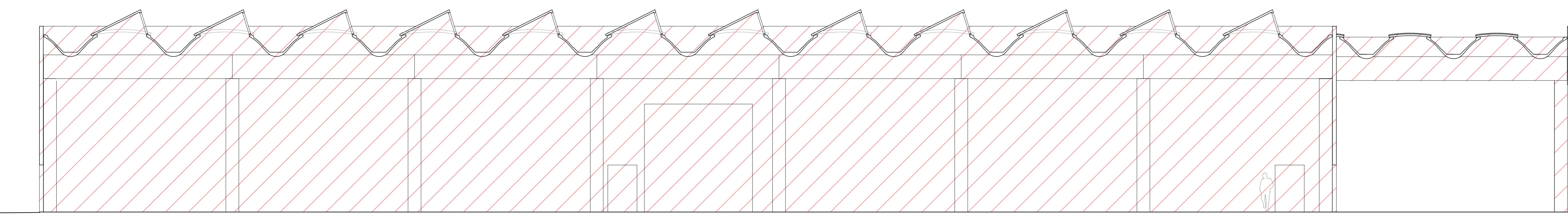

SEZIONE 2-2

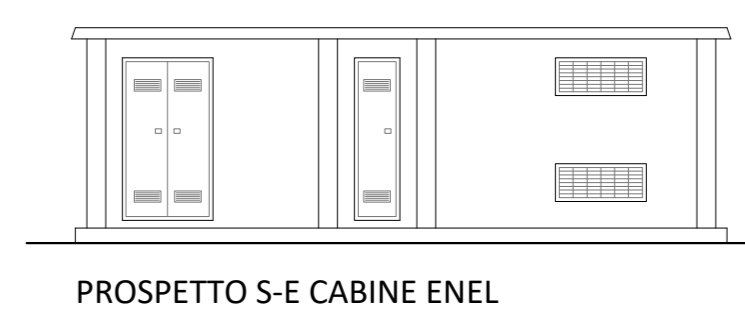

PROSPETTO S-E CABINE ENEL

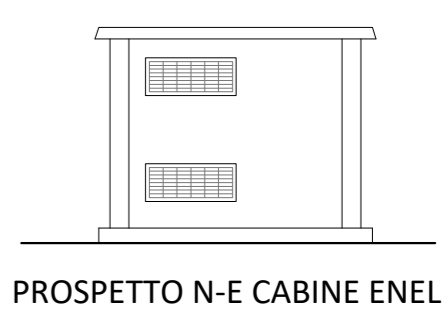

PROSPETTO N-E CABINE ENEL



COMUNE DI FAENZA
UNIONE DELLA ROMAGNA FAENTINA

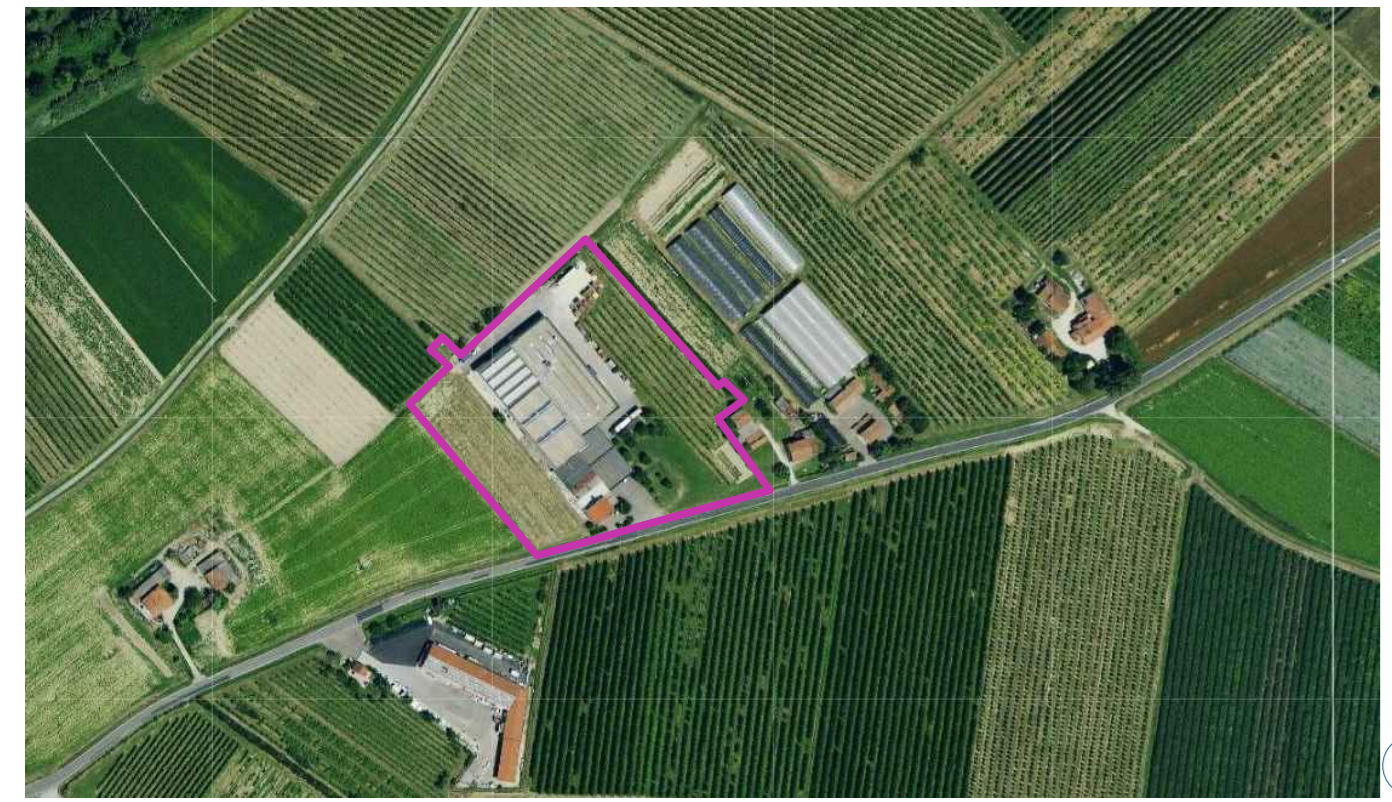

INDICAZIONE SITI FOTO AEREA

PROCEDIMENTO UNICO AI SENSI DELL'ART. 23 C.1 LETT. B DELLA L.R. 24/2017 PER AMPLIAMENTO
SU AREA CONTIGUA DI ATTIVITA' PRODUTTIVA GIA' INDEBITATA IN VARIANTE ALLO STRUMENTO
URBANISTICO A FAENZA, VIA REDA 139 - SCHEDE PROGETTO R.19 "AREA DI VIA REDA - TARLAZZI"

INDICAZIONE:
Via Reda 139, 48018 Faenza, località Roda
F. 120 Particelle 50, 52A, 46, 129, 130, 131, 132, 130

COMPARTIRE:
TARLAZZI S.R.L.
Via Roda n.139, Faenza
P.IVA 0238830399

IL COMMITTENTE:
IL PROGETTISTA:
LUCA FRONTALI ARCHITETTO